



Generalitat de Catalunya
Consell Interuniversitari de Catalunya
Oficina d'Accés a la Universitat

Accés i admissió a la universitat

Prova d'avaluació del batxillerat per a l'accés a la universitat
Preinscripció universitària 2017

Accés a la universitat



Accés a la universitat

Proves d'accés

Batxillerat
Estudis estrangers homologats

CFGS

Estrangers UE
– Credencial –

> 25

> 45

> 40

PAU
Fase general*

PAU
Fase específica (voluntària)

Prova*

Prova*

Entrevista*

Titulats
universitaris

Universitat



PAU 2017: Batxillerat

- **Estructura:** dues fases
 - Fase general: **obligatòria = nota d'accés**
 - Fase específica - d'admissió: **opcional = complement de nota**
- **Qualificació:** independent en les dues fases
- **Convocatòries:** dues anuals i sense límit per aprovar
- **Durada:** tres dies consecutius
 - Hora i mitja per a cada exercici
 - Interval de 30 minuts entre cada un d'ells
 - Horari d'examen matí i tarda



Prova d'avaluació del batxillerat per a l'accés a la universitat (PAU) 2017

Calendari proves:

13, 14 i 15 de juny

5, 6 i 7 de setembre

Informació matèries:

<http://universitats.gencat.cat/ca/pau/>

PAU: nous horaris – Tribunal ordinari

| | 13 de juny | 14 de juny | 15 de juny |
|---------------|---------------------------------|--|-----------------------|
| 8.30 - 9.00 | Comprovació dades alumnes | | |
| 9.00 - 10.30 | Llengua castellana i literatura | Història | Física |
| | | Història de la filosofia | Geografia |
| 10.30 - 11.00 | Descans | | |
| 11.00 - 12.30 | Llengua catalana i literatura | Llengua estrangera | Dibuix artístic |
| | | | Llatí |
| | | | Matemàtiques |
| 12.30 - 14.00 | Descans | | |
| 14.00 - 15.30 | Anàlisi musical | Ciències de la terra i del medi ambient | Biologia |
| | Economia de l'empresa | Disseny | Cultura audiovisual |
| | Química | Matemàtiques aplicades CCSS | Grec |
| 15.30 - 16.00 | Descans | | |
| 16.00 - 17.30 | Dibuix tècnic | Electrotècnia | Literatura catalana |
| | Literatura castellana | Història de l'art / Història i fonaments de les arts | Tecnologia industrial |



PAU: nous horaris – Tribunal ordinari específic

| | 13 de juny (TOE) 20 de juny (TEI) | 14 de juny (TOE) 21 de juny (TEI) | 15 de juny (TOE) 22 de juny (TEI) |
|---------------|--------------------------------------|--|--------------------------------------|
| 8.00 - 8.30 | Comprovació dades alumnes | | |
| 8.30 - 10.30 | Llengua castellana i literatura | Història | Física |
| | | Història de la filosofia | Geografia |
| 10.30 - 11.00 | Descans | | |
| 11.00 - 13.00 | Llengua catalana i literatura | Llengua estrangera | Dibuix artístic |
| | | | Llatí |
| | | | Matemàtiques |
| 13.00 - 14.00 | Descans | | |
| 14.00 - 16.00 | Anàlisi musical | Ciències de la terra i del medi ambient | Biologia |
| | Economia de l'empresa | Disseny | Cultura |
| | Química | Matemàtiques aplicades a les CCSS | Grec |
| 16.00 - 16.30 | Descans | | |
| 16.30 - 18.30 | Dibuix tècnic | Electrotècnia | Literatura |
| | Literatura castellana | Història de l'art / Història i fonaments de les arts | Tecnologia industrial |

Seus TOE

Barcelona – Bellaterra – Girona – Lleida - Tarragona

Seu TEI

Barcelona



Accés des de batxillerat

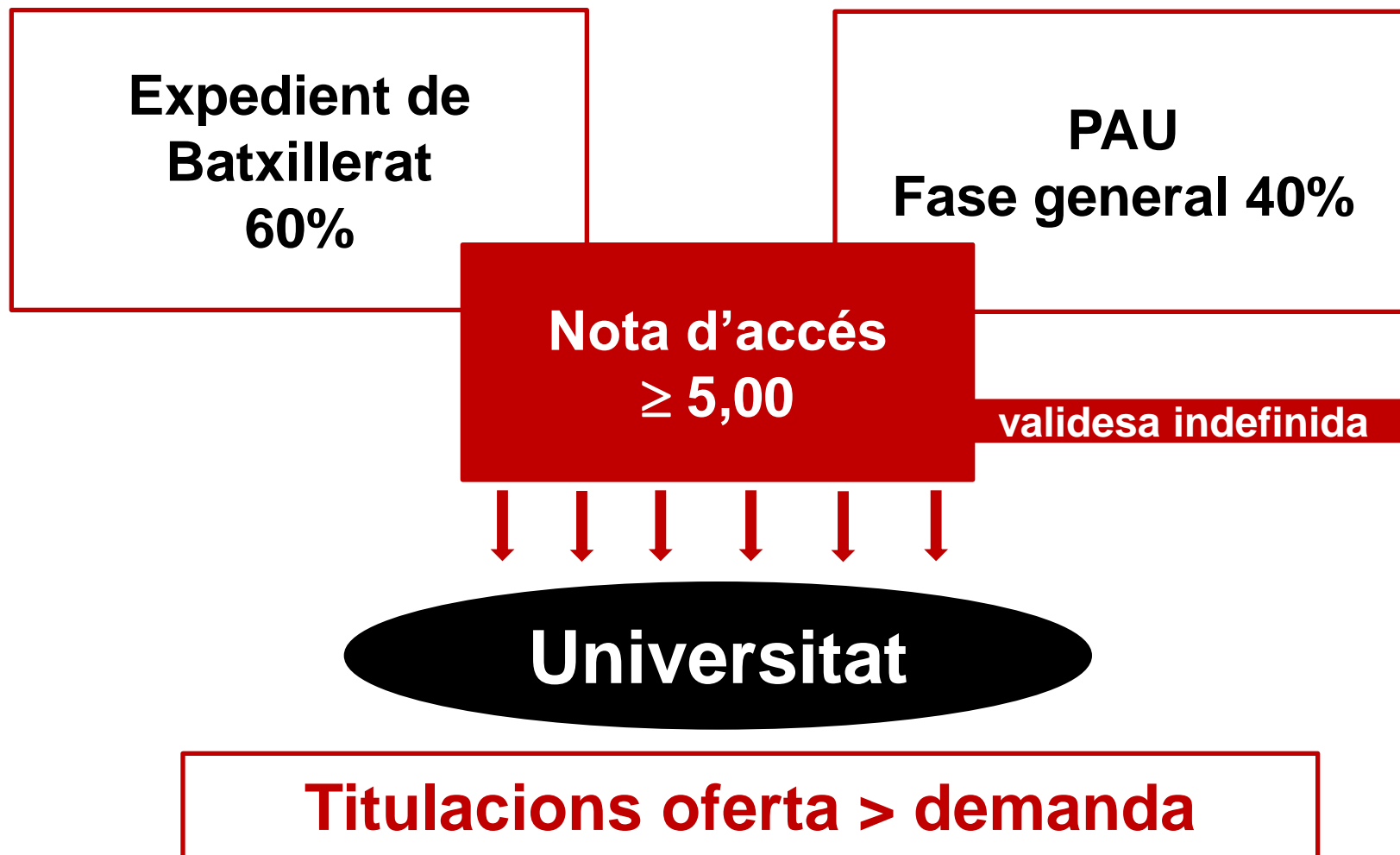

PAU: fase general (només estudiants de batxillerat)

Consta de 5 exercicis

1. Llengua catalana i literatura
2. Llengua castellana i literatura
3. Llengua estrangera
4. Història / Història de la filosofia
5. **Matèria comuna d'opció**

Qualificació: mitjana aritmètica dels 5 exercicis



PAU: fase general

Matèria comuna d'opció

L'alumne ha de triar entre:

- Matemàtiques
- Matemàtiques aplicades a les ciències socials
- Llatí
- Història i fonaments de les arts / Història de l'art

La matèria examinada en fase general també serà tinguda en compte per al càlcul de la nota d'admissió, sempre que la qualificació d'aquesta matèria sigui ≥ 5 , com a la resta de matèries de fase específica



PAU: fase específica - d'admissió

- Avalua coneixements en àmbits concrets relacionats amb els estudis que es volen cursar.
- No té un nombre fix d'exercicis.
- Cada estudiant tria les matèries d'examen amb un màxim de 3 per convocatòria (quantos i quines).

**Qualificació per matèria:
matèria superada amb nota ≥ 5**

La superació de les matèries de la fase específica tenen validesa per als dos cursos acadèmics següents



PAU: novetats llengua catalana

**Nova gramàtica i
ortografia catalana**

Prova de Llengua catalana i literatura
Prova de Literatura catalana

IEC: transitorietat de quatre anys

Procés de revisió

Doble correcció

Variació de nota: mitjana aritmètica, **pot baixar la nota**

Diferència ≥ 2  tercera correcció  mitjana aritmètica

Reclamació

Revisió d'aspectes formals de la correcció



PAU: inscripció a les proves (convocatòria juny)

Alumnes de 2n de batxillerat

❖ Prematrícula, s'ha de validar:

De l'1 al 15 de març

- Dades personals
- Centre on s'estudia el batxillerat
- Escollir matèries
- Fer constar si gaudeixen de bonificacions o exempcions de preus

❖ Matrícula, s'ha de decidir:

Del 17 de maig a l'1 de juny

- Fase específica
- Validar la prematrícula: quantes matèries i quines a la fase específica
- Fer el pagament



PAU: inscripció a les proves (convocatòria juny)

Alumnes lliures

Matrícula: del 2 al 15 de maig

- ❖ Títol de batxillerat abans del curs 2016 – 2017
- ❖ Han cursat segon de batxillerat a l'estranger
- ❖ Alumnes de sistemes educatius estrangers (Credencial UNED)
- ❖ Millorar nota PAU



PAU: inscripció a les proves (convocatòria juny)

Alumnes CFGS

Matrícula: del 17 de maig a l'1 de juny

- ❖ Títol de tècnic superior abans del curs 2016 – 2017
- ❖ Estan cursant segon any del CFGS
- ❖ Volen millorar nota de matèries de la fase específica

- Ja titulats: certificat amb qualificació final del CFGS
- Estan cursant segon any del CFGS: acreditar la superació dels mòduls teòrics



És difícil superar la PAU?

Al 2016 un 97,15% d'alumnes van superar les PAU a la convocatòria de juny, i un 66,92% a la convocatòria de setembre

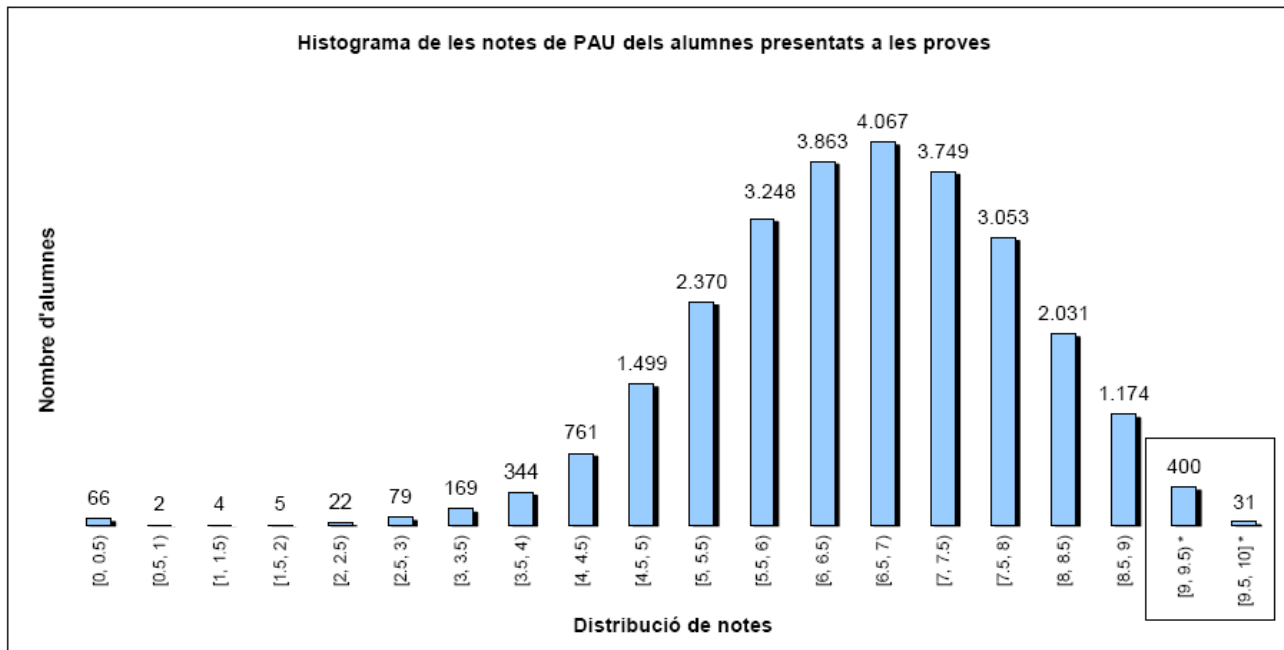

**Preparar bé la PAU
és haver treballat bé
durant el batxillerat
o el CFGS**

Distincions de la PAU



Any 2014: 326 alumnes



Any 2015: 550 alumnes



Any 2016: 430 alumnes

Admissió a la universitat



Preinscripció universitària

Universitats públiques + UVic - UCC



Preinscripció universitària al web <https://acesnet.gencat.cat>

UOC + Universitats privades

Universitat Oberta de Catalunya (UOC)

Universitat Ramon Llull (URL)

Universitat Internacional de Catalunya (UIC)

Universitat Abat Oliba CEU (UAO)

Procediments propis d'admissió: presencial, en línia

Admissió a la universitat

Fase general



**Nota d'accés
5 - 10**

PAU: Fase específica

**Nota d'admissió
ponderada fins a 14**



Universitat

Titulacions oferta > demanda



Admissió amb nota ponderada

Quines matèries ponderen a Catalunya?

Ordre EDU/340/2009, de 30 de juny

20 matèries de modalitat vinculades a les PAU

Com ponderen?

Comissió d'accés i afers estudiantils del CIC

Paràmetre de ponderació 0,1: totes les matèries vinculades a cada branca

Paràmetre de ponderació 0,2: segons el títol de grau



Matèries ponderables per branca a Catalunya (20)

| Matèries de modalitat de batxillerat | Branques de coneixement dels títols de grau | | | | |
|---|---|----------|----------------------|-------------------------------|---------------------------|
| | Arts i humanitats | Ciències | Ciències de la salut | Ciències socials i jurídiques | Enginyeria i arquitectura |
| Anàlisi musical | | | | | |
| Biologia | | | | | |
| Ciències de la terra i del medi ambient | | | | | |
| Cultura audiovisual | | | | | |
| Dibuix artístic | | | | | |
| Dibuix tècnic | | | | | |
| Disseny | | | | | |
| Economia de l'empresa | | | | | |
| Electrotècnia | | | | | |
| Física | | | | | |
| Geografia | | | | | |
| Grec | | | | | |
| Història de l'art | | | | | |
| Literatura catalana | | | | | |
| Literatura castellana | | | | | |
| Llatí | | | | | |
| Matemàtiques aplicades a les ciències socials | | | | | |
| Matemàtiques | | | | | |
| Química | | | | | |
| Tecnologia industrial | | | | | |



Ponderacions 2017

<http://universitats.gencat.cat/ca/preinscripcio/>

Admissió des de PAU

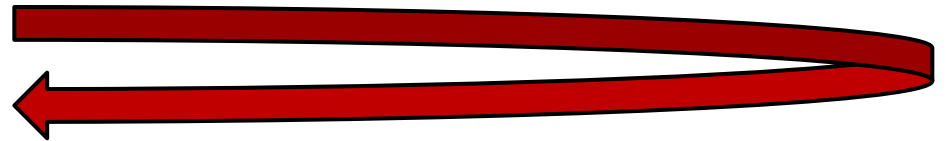

| Ponderació de les matèries de modalitat de 2n de batxillerat per a l'accés a la universitat a la preinscripció universitària a Catalunya | | U n i v e r s i t a t | Anàlisi Musical | Biologia | Ciències de la Terra i mediambientals | Cultura audiovisual | Dibuix artístic | Dibuix tècnic | Disseny | Economia de l'empresa | Electrotècnia | Física | Geografia | Grec | Història de l'art / Història i fonaments de les arts | Llatí | Literatura catalana | Literatura castellana | Matemàtiques | Matemàtiques aplicades a les CC.SS | Química | Tecnologia industrial |
|--|------------|---|-----------------|----------|---------------------------------------|---------------------|-----------------|---------------|---------|-----------------------|---------------|--------|-----------|------|--|-------|---------------------|-----------------------|--------------|------------------------------------|---------|-----------------------|
| Branca de Ciències de la Salut | | | | | | | | | | | | | | | | | | | | | | |
| Bioinformàtica | UPF/UB/UPC | | 0,2 | 0,2 | | | | | | | | 0,2 | | | | | | | 0,2 | | 0,2 | |
| Biologia humana | UPF | | 0,2 | 0,2 | | | | | | | | 0,2 | | | | | | | 0,2 | | 0,2 | |
| Ciència i producció animal / Veterinària | UdL | | 0,2 | 0,1 | | | | | | | | 0,2 | | | | | | | 0,2 | | 0,2 | |
| Ciència i tecnologia dels aliments | UB | | 0,2 | 0,1 | | | | | | | | 0,1 | | | | | | | 0,1 | | 0,2 | |
| Ciència i tecnologia dels aliments | UAB | | 0,2 | 0,1 | | | | | | | | 0,1 | | | | | | | 0,1 | | 0,2 | |
| Ciències biomèdiques | UAB | | 0,2 | 0,1 | | | | | | | | 0,2 | | | | | | | 0,2 | | 0,2 | |
| Ciències biomèdiques | UdL | | 0,2 | 0,1 | | | | | | | | 0,2 | | | | | | | 0,2 | | 0,2 | |
| Ciències de l'activitat física i de l'esport | UB | | 0,2 | 0,1 | | | | | | | | 0,2 | | | | | | | 0,2 | | 0,2 | |
| Ciències de l'activitat física i de l'esport | UPF | | 0,2 | 0,1 | | | | | | | | 0,2 | | | | | | | 0,2 | | 0,2 | |
| Ciències de l'activitat física i de l'esport | UdL | | 0,2 | 0,1 | | | | | | | | 0,2 | | | | | | | 0,2 | | 0,2 | |
| Ciències de l'activitat física i de l'esport | UdG | | 0,2 | 0,1 | | | | | | | | 0,2 | | | | | | | 0,2 | | 0,2 | |
| Ciències de l'activitat física i de l'esport | URV | | 0,2 | 0,1 | | | | | | | | 0,2 | | | | | | | 0,2 | | 0,2 | |

Nota d'admissió ponderada per a estudiants de batxillerat

En funció dels estudis a cursar

Incorpora qualificacions de fase específica

Matèries vinculades a la branca de coneixement en què s'adscriu el títol de grau

$$\text{Nota d'admissió} = 0,6 * \text{NMB} + 0,4 * \text{QFG} + a * \text{M1} + b * \text{M2}$$

NMB = nota mitjana de batxillerat

QFG = qualificació fase general de la PAU

M1, M2 = dues millors qualificacions **ponderades** de matèries superades a la fase específica

a, b = paràmetres de ponderació de les matèries de la fase específica (0,1 - 0,2)



Exemples d'admissió des de batxillerat / CFGS

Exemple 1: Infermeria de la Universitat de Barcelona

| Nota d'accés | | Fase específica | | Coeficient de ponderació | |
|--|-----------------------------|---------------------|------|--------------------------|-------|
| Estudiant de batxillerat | Estudiant de CFGS | Matemàtiques | 5,50 | 0,2 | 1,100 |
| Nota mitjana batxillerat (NMB) 9,00 | Nota mitjana CFGS: 8,900 | Biologia | 7,50 | 0,2 | 1,500 |
| Qualificació fase general (QFG) (*Matemàtiques) 8,75 | | Física | 6,50 | 0,1 | 0,650 |
| Nota d'accés = $0,6 \times 9 + 0,4 \times 8,75$ 8,900 | | | | | |
| Nota d'accés (ambdós casos) 8,900 | | Matèries ponderades | | | 2,600 |
| Nota d'admissió = 11,500 | | | | | |

(*Matemàtiques): L'estudiant ha escollit Matemàtiques com a matèria comuna d'opció i automàticament (de manera transitòria per al 2017) es ponderarà la nota d'aquesta matèria a la fase específica

Estudiant de Batxillerat: les matèries que ponderen per accedir a aquest estudi –Matemàtiques Química i Biologia- són les que la universitat ha considerat més adients per cursar els estudis de grau en Infermeria i, per això té un coeficient de ponderació de 0,2.

Estudiant de CFGS: té una nota d'accés de 8,900 que correspon a la nota d'accés (batxillerat + FG) de les PAU (estudiant de batxillerat) i de la nota mitjana del cicle formatiu de grau superior (estudiant de CFGS). La suma de la nota d'accés més la ponderació de dues matèries de la fase específica, dona com a resultat una nota d'admissió a Infermeria de la UB d'11,500.



Exemples d'admissió des de batxillerat / CFGS

Exemple 2: Educació primària a la Universitat Rovira i Virgili

| Nota d'accés | | Fase específica | | Coeficient de ponderació | |
|---|-----------------------------|---------------------|------|--------------------------|-------|
| Estudiant de batxillerat | Estudiant de CFGS | Llatí | 7,00 | 0,2 | 1,400 |
| Nota mitjana batxillerat (NMB) 7,30 | Nota mitjana CFGS: 7,100 | Disseny | 8,00 | 0,1 | 0,800 |
| Qualificació fase obligatòria (QFG) (*Llatí) 6,80 | | | | | |
| Nota d'accés = $0,6 \times 7,30 + 0,4 \times 6,80$ 7,100 | | | | | |
| Nota d'accés (ambdós casos) 7,100 | | Matèries ponderades | | | 2,200 |
| Nota d'admissió = 9,300 | | | | | |

(*Llatí): L'estudiant ha escollit Llatí com a matèria comuna d'opció i automàticament (de manera transitòria per al 2017) es ponderarà la nota d'aquesta matèria a la fase específica

Estudiant de batxillerat: de les matèries de les quals s'ha examinat, Llatí té un coeficient de ponderació de 0,2 i Disseny té un coeficient de ponderació de 0,1.

Estudiant de CFGS: té una nota d'accés de 7,100 que correspon a la nota d'accés (batxillerat + FG) de les PAU (estudiant de batxillerat) i de la nota mitjana del cicle formatiu de grau superior. La suma de la nota d'accés més la ponderació de dues matèries de la fase específica, dona com a resultat una nota d'admissió a Educació primària de la URV de 9,300.



Notes de tall juny 2016: intervals

| Notes de tall: intervals | Nombre de centres | | % | | Acumulació % | |
|--------------------------|-------------------|-----------|--------------|-----------|--------------|-----------|
| | Inici procés | Fi procés | Inici procés | Fi procés | Inici procés | Fi procés |
| 5,000 | 194 | 222 | 41,36% | 47,33% | 41,36% | 47,33% |
| 5,001 a 5,999 | 31 | 50 | 6,61% | 10,66% | 47,97% | 58,00% |
| 6,000 a 6,999 | 41 | 32 | 8,74% | 6,82% | 56,72% | 64,82% |
| 7,000 a 7,999 | 52 | 45 | 11,09% | 9,59% | 67,80% | 74,41% |
| 8,000 a 8,999 | 46 | 34 | 9,81% | 7,25% | 77,61% | 81,66% |
| 9,000 a 9,999 | 28 | 24 | 5,97% | 5,12% | 83,58% | 86,78% |
| 10,000 a 10,999 | 33 | 30 | 7,04% | 6,40% | 90,62% | 93,18% |
| 11,000 a 11,999 | 24 | 19 | 5,12% | 4,05% | 95,74% | 97,23% |
| 12,000 a 12,999 | 19 | 13 | 4,05% | 2,77% | 99,79% | 100,00% |
| 13,000 a 13,999 | 1 | 0 | 0,21% | 0,00% | 100% | 100% |



Preinscripció universitària 2016: centres d'estudi amb nota de tall superior a 12,000 a l'inici del procés

| Centre d'estudi | Universitat | Nombre de places | Nota de tall a l'inici del procés | Nota de tall al final del procés |
|--|-------------|------------------|-----------------------------------|----------------------------------|
| Física / Matemàtiques (simultaneïtat) | UAB | 20 | 13,238 | 12,938 |
| Física / Matemàtiques (simultaneïtat) | UB | 20 | 12,926 | 12,694 |
| Medicina (Campus Clínic) | UB | 172 | 12,748 | 12,234 |
| Filosofia, política i economia | UPF | 30 | 12,662 | 12,428 |
| Medicina (Campus Bellvitge) | UB | 87 | 12,621 | 12,196 |
| Medicina | UPF / UAB | 60 | 12,620 | 12,264 |
| Bioquímica i biologia molecular / Biotecnologia (simultaneïtat) | URV | 10 | 12,446 | 12,400 |
| Física / Química (simultaneïtat) | UAB | 20 | 12,370 | 6,598 |
| Medicina | UAB | 320 | 12,348 | 12,185 |
| Ciències biomèdiques | UAB | 60 | 12,332 | 11,896 |
| Medicina | UdL | 110 | 12,305 | 12,124 |
| Medicina | UdG | 80 | 12,303 | 12,168 |
| Medicina | URV | 125 | 12,296 | 12,164 |
| Enginyeria en tecnologies aeroespacials | UPC | 60 | 12,226 | 11,964 |
| Enginyeria física | UPC | 40 | 12,206 | 12,206 |
| Estudis internacionals d'economia i empresa - International Business Economics | UPF | 90 | 12,084 | 11,986 |
| Ciències biomèdiques | UB | 140 | 12,070 | 11,840 |
| Estudis globals | UPF | 40 | 12,070 | 11,960 |
| Biologia humana | UPF | 60 | 12,062 | 11,900 |
| Enginyeria biomèdica | UB | 40 | 12,054 | 12,032 |



Reconeixement de crèdits

Possibilitat de convalidació entre cicles formatius de grau superior (CFGS) i part de la càrrega lectiva universitària

Arquitectura tècnica i edificació/Escola Politècnica Superior d'Edificació de Barcelona (Barcelona)^{Tornar}

Universitat: Universitat Politècnica de Catalunya

L'ESTUDI COM S'IMPARTEIX COM S'ESTRUCTURA **ACCÉS I NOTES DE TALL** ON S'IMPARTEIX MÓN LABORAL INSTITUCIONS D'INTERÈS Afegir

Convalidacions de cicles formatius de grau superior:

| | |
|---|--|
| Família:Edificació i obra civil (CFGS-LOE) | Cicle formatiu:Projectes d'edificació, perfil professional rehabilitació i restauració |
| Família:Edificació i obra civil | Cicle formatiu:Projectes d'obra civil, perfil professional de sobreestant (CFGS-LOE) |
| Família:Edificació i obra civil (Sistemes d'Informació Geogràfica) (CFGS-LOE) | Cicle formatiu:Projectes d'obra civil, perfil professional d'ús d'aplicacions SIG |
| Família:Edificació i obra civil | Cicle formatiu:Desenvolupament i aplicació de projectes de construcció |
| Família:Edificació i obra civil | Cicle formatiu:Organització i control d'obres de construcció (CFGS-LOE) |
| Família:Edificació i obra civil | Cicle formatiu:Projectes d'obra civil (CFGS-LOE) |
| Família:Edificació i obra civil | Cicle formatiu:Realització i plans d'obres |
| Família:Disseny d'interiors | Cicle formatiu:Projectes i direcció d'obres de decoració |
| Família:Edificació i obra civil | Cicle formatiu:Projectes d'edificació (CFGS-LOE) |
| Família:Edificació i obra civil topogràfiques | Cicle formatiu:Desenvolupament de projectes urbanístics i operacions |

<http://estudisuniversitaris.gencat.cat>



Preinscripció universitària 2017: calendari

Resultats PAU Internet: 28 de juny

Data fi preinscripció universitària: 3 de juliol (provisional)

Resultats de l'assignació: 11 de juliol (provisional)

Matrícula: del 13 al 18 de juliol (provisional)

Activació tràmit «Assignació definitiva»

Del 12 al 14 de juliol (provisional)



Preinscripció universitària 2017: calendari

Resultats de la segona assignació: 24 de juliol (provisional)

Matrícula segona assignació: del 25 al 27 de juliol (provisional)

Activació tràmit «Vull continuar en el
procés de reassignació de places»

del 24 de juliol a l'1 de setembre (provisional)



Reserva de places

Quota general de places

| |
|--|
| Estudiants amb PAU o assimilats |
| Títols de tècnic superior de formació professional o assimilats |
| Títols de tècnic superior d'arts plàstiques i disseny o assimilats |
| Títols de tècnic esportiu superior o assimilats |
| Estudiants procedents de sistemes educatius d'estats membres i d'altres estats |
| Estudiants de sistemes educatius estrangers amb convalidació parcial d'estudis |

Quotes de reserva de places

| | |
|--|---|
| Més grans de 25 anys | 3% de les places de cada ensenyament |
| Més grans de 45 anys | 1% de les places de cada ensenyament |
| Més grans de 40 anys | 1% de les places de cada ensenyament |
| Titulats universitaris i assimilats | 3% de les places de cada ensenyament |
| Estudiants amb discapacitat | 5% de les places de cada ensenyament |
| Esportistes d'alt nivell o d'alt rendiment | 3% de les places en qualsevol estudi universitari. Als estudis d'educació primària, fisioteràpia i ciències de l'activitat física i de l'esport en tenen reservat el 5%. |



Proves d'aptitud personal (PAP)

Prova única a nivell de sistema

- Educació infantil / Educació primària (universitats públiques i privades)
- Ciències de l'activitat física i de l'esport (universitats que participen en el procés de preinscripció –excepte Salt-)
- Traducció i interpretació -anglès- (UAB i UPF)

Prova específica a cada centre

- Cinema i mitjans audiovisuals (ESCAC – UB)
- Educació infantil / Educació primària – Pla de millora de la formació inicial de mestre – 5 anys) Menció en llengua anglesa (UVic – UCC)
- Pilot d'aviació comercial i operacions aèries (CESDA – URV)



PAP per al grau en Educació infantil i Educació primària

Data de la prova: 17 de juny

5 seus: Barcelona, Bellaterra,
Girona, Lleida i Tarragona

Dos exàmens:

1. Examen de competència comunicativa i raonament crític (CCiRC)
2. Examen de competència logicomatemàtica (CLOM)

Nota ≥ 5 (mitjana aritmètica) dels dos exàmens. Les notes particulars d'aquests exàmens han de ser ≥ 4

Exemples

CCiRC: 9
CLOM: 3

NO APTE

CCiRC: 6
CLOM: 4

APTE

<http://universitats.gencat.cat/ca/preinscripcio/> Proves d'aptitud personal (PAP) > Estudis de grau amb proves d'aptitud personal (PAP) > Educació infantil i Educació primària de les universitats públiques i privades de Catalunya → més informació

Exemple d'assignació

| CENTRE | | |
|----------------------------|-----|------------------|
| Nom d'estudi i universitat | | Nombre de places |
| Medicina | UAB | 2 |
| Medicina | UdL | 1 |
| Medicina | UdG | 1 |

| ALUMNES | | | | |
|---------|-----------------|----------------------|--------------|--------------|
| | Alumne | Ordre de preferència | | |
| | | 1 | 2 | 3 |
| 1 | Anna (13,258) | Medicina UAB | | |
| 2 | Joan (12,158) | Medicina UAB | Medicina UdL | |
| 3 | Mireia (12,042) | Medicina UAB | Medicina UdL | |
| 4 | Daniel (11,714) | Medicina UAB | Medicina UdL | Medicina UdG |
| 5 | Elena (11,350) | Medicina UAB | Medicina UdL | Medicina UdG |

Exemple d'assignació

| ALUMNES / ORDRE DE PREFERÈNCIES - ASSIGNACIÓ | | | | | | | |
|--|--------------------|-----------------------|--------------------------------|-----------------|--------------------------------|-----------------|--------------------------------|
| Alumne | | Ordre de preferències | | | | | |
| | | Ordre assig. | 1 | Ordre assig. | 2 | Ordre assig. | 3 |
| 1 | Anna (13,258) | Medicina UAB | ENTRA / 1 VACANT | | | | |
| 2 | Joan (12,158) | Medicina UAB | ENTRA / 0 VACANTS | | | | |
| 3 | Mireia (12,042) | Medicina UAB | NO ENTRA centre ple | Medicina UdL | ENTRA / 0 VACANTS | | |
| 4 | Daniel (11,714) | Medicina UAB | NO ENTRA centre ple | Medicina UdL | NO ENTRA centre ple | Medicina UdG | ENTRA / 0 VACANTS |
| 5 | Elena (11,350) | Medicina UAB | NO ENTRA centre ple | Medicina UdL | NO ENTRA centre ple | Medicina UdG | NO ENTRA centre ple |





Exemple d'assignació

| ALUMNES / ORDRE DE PREFERÈNCIES - ASSIGNACIÓ | | | | | | | |
|--|------------------------------|-----------------------------|--------------------------------|-----------------|--------------------------------|-----------------|--------------------------------|
| Alumne | Ordre de preferències | | | | | | |
| | Ordre assig. | 1 | Ordre assig. | 2 | Ordre assig. | 3 | |
| 1 | Anna (13,258) | Medicina UAB | SE'N VA / 2 VACANTS | | | | |
| 2 | Joan (12,158) | Medicina UAB | ENTRA / 1 VACANT | | | | |
| 3 | Mireia (12,042) | Medicina UAB | NO ENTRA centre ple | Medicina UdL | ENTRA / 0 VACANTS | | |
| 4 | Daniel (11,714) | Medicina UAB | NO ENTRA centre ple | Medicina UdL | NO ENTRA centre ple | Medicina UdG | ENTRA / 0 VACANTS |
| 5 | Elena (11,350) | Medicina UAB | NO ENTRA centre ple | Medicina UdL | NO ENTRA centre ple | Medicina UdG | NO ENTRA centre ple |

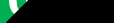

Exemple d'assignació

| ALUMNES / ORDRE DE PREFERÈNCIES - ASSIGNACIÓ | | | | | | | |
|--|------------------------------|-----------------------------|--------------------------------|--|--------------------------------|--|--|
| Alumne | Ordre de preferències | | | | | | |
| | Ordre assig. | 1 | Ordre assig. | 2 | Ordre assig. | 3 | |
| 1 | Anna (13,258) | Medicina UAB | SE'N VA / 2 VACANTS | NO ES MATRICULA | | | |
| 2 | Joan (12,158) | Medicina UAB | ENTRA / 1 VACANT | | | | |
| 3 | Mireia (12,042) | Medicina UAB | ENTRA / 1 VACANT |  | | | |
| 4 | Daniel (11,714) | Medicina UAB | NO ENTRA centre ple | Medicina UdL | ENTRA / 0 VACANTS |  | |
| 5 | Elena (11,350) | Medicina UAB | NO ENTRA centre ple | Medicina UdL | NO ENTRA centre ple | Medicina UdG | ENTRA / 0 VACANTS  |

Tràmit assignació definitiva

ALUMNES / ORDRE DE PREFERÈNCIES - ASSIGNACIÓ

| Alumne | Ordre de preferències | | | | | |
|--------------------|-----------------------|--------------------------------|-----------------|--------------------------------|-----------------|-----------------------------|
| | Ordre assig. | 1 | Ordre assig. | 2 | Ordre assig. | 3 |
| Daniel (11,714) | Medicina UAB | NO ENTRA centre ple | Medicina UdL | NO ENTRA centre ple | Medicina UdG | ENTRA / 0 VACANT |

Activació tràmit «assignació definitiva»

Del 12 al 14 de juliol (provisional)



Tràmit assignació definitiva

ALUMNES / ORDRE DE PREFERÈNCIES - ASSIGNACIÓ

| Alumne | Ordre de preferències | | | | | |
|-----------------|-------------------------|----------------------------|-------------------------|----------------------------|--------------|-------------------------|
| | Ordre assig. | 1 | Ordre assig. | 2 | Ordre assig. | 3 |
| Daniel (11,714) | Medicina UAB | NO ENTRA centre ple | Medicina UdL | NO ENTRA centre ple | Medicina UdG | ENTRA / 0 VACANT |

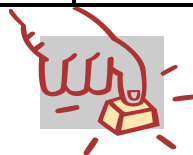

ALUMNES / ORDRE DE PREFERÈNCIES - ASSIGNACIÓ

| Alumne | Ordre de preferències | | | | | |
|-----------------|-----------------------|-------------------------|--------------|---|--------------|---|
| | Ordre assig. | 1 | Ordre assig. | 2 | Ordre assig. | 3 |
| Daniel (11,714) | Medicina UdG | ENTRA / 0 VACANT | | | | |

Canal Universitats: <http://universitats.gencat.cat>



Canal Universitats

El teu canal d'informació de les universitats de Catalunya

universitats.gencat.cat

Què estudiar? Proves d'Accés a la Universitat Preinscripció Beques i Preus Informació Personalitzada



Entrada a Accesnet

Identificador d'usuari (DNI, NIE, passaport): Codi accesnet:

ENTRADA



Nou usuari:

REGISTRE



[Heu oblidat el vostre codi accesnet?](#)

Proves d'accés a la universitat



Hi ha una prova d'accés a la universitat per als estudiants de batxillerat i CFGS, una per a les persones més grans de 25 anys i una altra per als més grans de 45 anys que no disposen d'estudis previs.

AVISOS I NOVETATS

- **CRIDA PROFESSORAT PARTICIPACIÓ TRIBUNALS**
El termini per sol·licitar la participació en els tribunals de les proves s'obrirà properament. Fins l'inici d'aquest termini no caldrà registrar-se a Accesnet, atès que hi ha una [nova plataforma](#)
- [Informació sobre les proves d'accés a la universitat](#)

Preinscripció universitària



Per accedir a les universitats públiques catalanes i a la Universitat de Vic-Universitat Central de Catalunya, cal formalitzar la preinscripció universitària triant les preferències d'estudi i lliurant la documentació requerida.

AVISOS I NOVETATS

- Preinscripció universitària. Convocatòria febrer 2017: **del 7 al 9 de febrer de 2017**
- Informació [prova d'aptitud personal per accedir als graus d'educació infantil i primària](#)

Posa't a prova: un joc d'ajuda <http://posataprova.gencat.cat>



Generalitat de Catalunya
gencat.cat

POSA'T A PROVA

Cercar preguntes per tema

Matèria

Esculli una opció...

Beques i ajuts:

http://universitats.gencat.cat/ca/beques_preus/beques_ajuts/

Generalitat de Catalunya
gencat.cat

Canal Universitats

Inici | Què estudiar? | PAU | Preinscripció | Beques i preus | Què puc fer si...? | Estudis preferits

Inici > Beques i preus > Beques i ajuts

Beques i ajuts

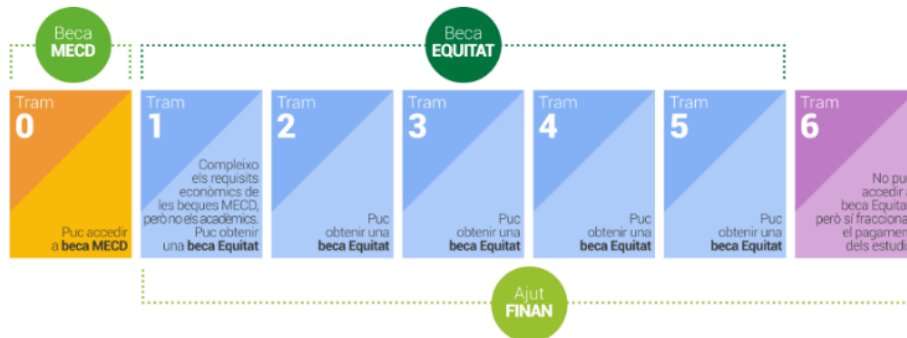

Un cop has determinat el teu tram de renda familiar, ho tindràs més fàcil per saber quines línies d'ajuts tens al teu abast. La beca bàsica per a estudiants del tram 0 (beca MECD) està complementada pel Govern amb Beques Equitat amb bonificacions de fins al 50% en la matrícula per a l'alumnat dels trams de l'1 al 5.

També disposes d'ajuts específics per a l'acreditació de coneixement de llengües estrangeres, el suport a la mobilitat o la realització d'estudis de postgrau en l'àmbit de l'enginyeria, entre d'altres.

✓ Beques MECD

✓ Beques Equitat

Sol·licita la teva beca

- Altres beques i ajuts disponibles

Ajuts específics de cada universitat

- Universitat de Barcelona (UB)
- Programa BK de la UB
- Universitat Autònoma de Barcelona (UAB)
- Universitat Politècnica de Catalunya (UPC)
- Universitat Pompeu Fabra (UPF)
- Universitat de Girona (UdG)
- Universitat de Lleida (UdL)
- Universitat Rovira i Virgili (URV)
- Universitat de Vic-Universitat Central de Catalunya (UVic-UCC)

Saló de l'Ensenyament 2017



**SALÓ DE
L'ENSENYAMENT**

SETMANA DE LA FORMACIÓ I TREBALL

22 -26 MARÇ 2017
RECINTE MONTJUÏC



Fira Barcelona



Generalitat de Catalunya
Consell Interuniversitari de Catalunya
Oficina d'Accés a la Universitat

Dr. Jesús M. Prujà
Dra. Pilar Gómez

Universitat i discapacitat



Universitat i discapacitat a Catalunya

<http://gencat.cat/universitats/unidiscat>



Inclusió de persones amb discapacitat

www.fundacionprevent.com

Serveis privats



Informació sobre l'educació superior a Catalunya

www.unportal.net



Informació sobre educació formació i treball

www.educaweb.com

Serveis relacionats amb l'Administració



Servei d'Acompanyament al Reconeixement Universitari (SARU)

Via Laietana, 2
08003 Barcelona
Tel.: 935 526 989
saru@gencat.cat
<http://saru.gencat.cat>

Per temes d'ajut al reconeixement de titulacions
universitàries estrangeres



Barcelona Centre Universitari

C. Torrent de l'Olla, 219
08012 Barcelona
Tel.: 932 389 049 Fax: 932 289 259
info@bcu.cat
www.bcu.cat

Per temes d'allotjament i acollida



Evolució de la taxa d'atur a Catalunya 2014 (*)

La universitat protegeix de l'atur

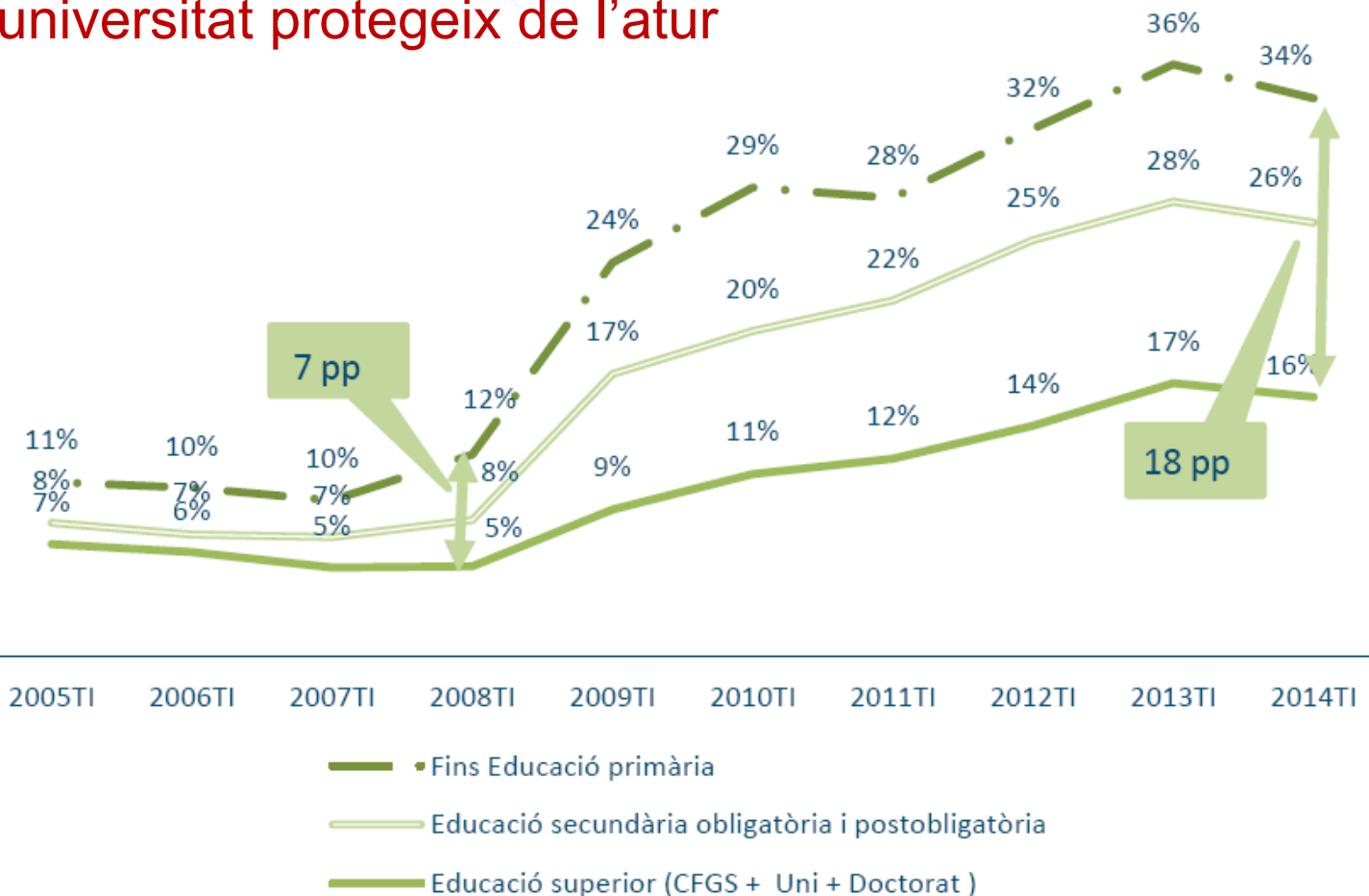

(*) Font: Agència per la Qualitat del Sistema Universitari de Catalunya





Generalitat de Catalunya
Consell Interuniversitari de Catalunya
Oficina d'Accés a la Universitat

<http://gencat.cat>